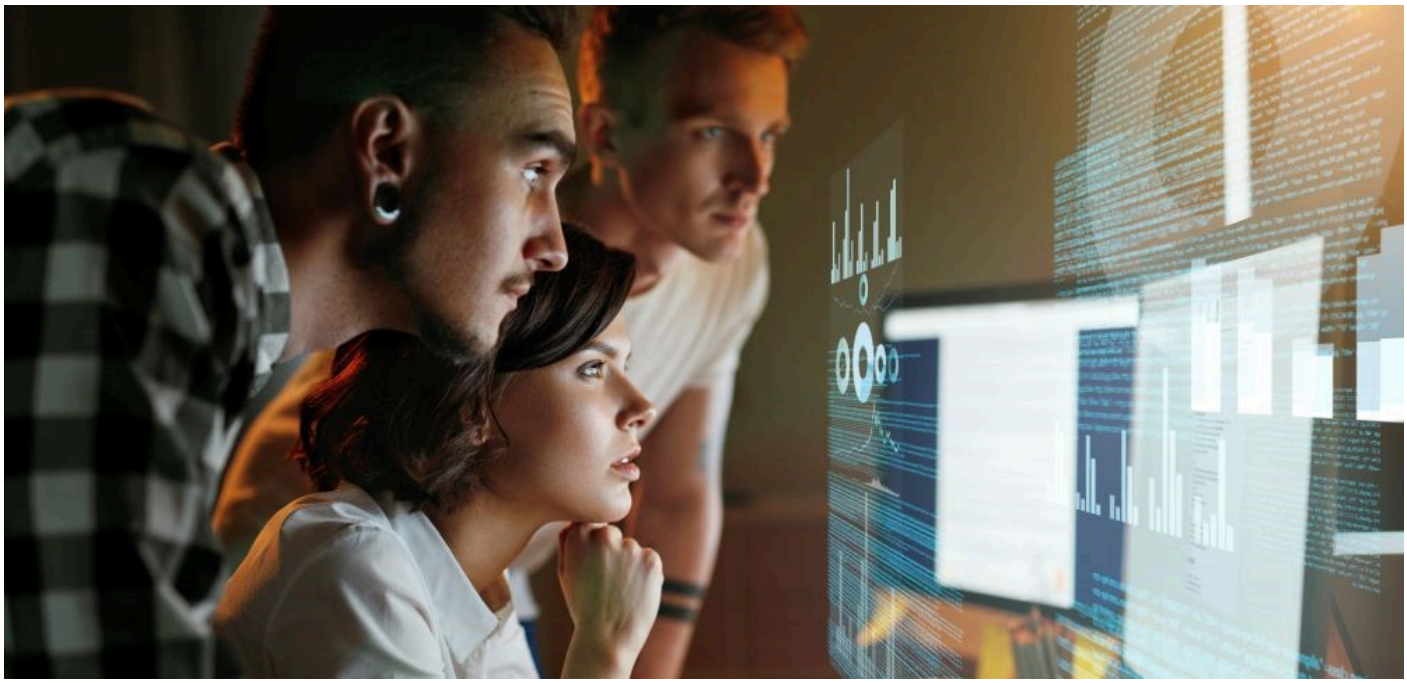

Web-Entwickler m/w/d C#, .NET, ASP.NET MVC

Die HSD GmbH entwickelt seit 1984 moderne Softwarelösungen für die Bereiche Facility Management (CAFM/IWMS) und Medizintechnik. Für die Weiterentwicklung unseres Web-Clients unserer modernen Software NOVA-FM suchen wir weitere Web-Entwickler.

Bei HSD entwickelst du nicht nur einen kleinen Ausschnitt, sondern hast die Möglichkeit, eine ganze Lösung im Blick zu haben und siehst genau, welchen Beitrag du geleistet hast. Du kannst die Weiterentwicklung einer ganzen Softwarelösung begleiten und mit deinen Ideen bereichern.

Unser Entwicklerteam arbeitet nach Scrum und Clean Code wird bei uns großgeschrieben. Mit unseren Softwareprodukten leisten wir einen aktiven Beitrag um zum Beispiel die Verwendung von Medizintechnik im Krankenhaus für Patienten sicherer und das Facility Management nachhaltiger zu machen.

HSD ist ein innovatives mittelständisches Familienunternehmen mit kurzen Entscheidungswegen. Unsere breite Kundenbasis macht uns zu einem sicheren Arbeitsgeber - besonders in unruhigen Zeiten. Wir setzen auf eine gute Balance zwischen einer sich ändernden Arbeitswelt und den Herausforderungen, die unsere Kunden an uns stellen.

Deine Aufgaben

Du arbeitest im Team an dem Web-Client unseres Softwareprodukts NOVA-FM.

Dein Schwerpunkt liegt auf der Weiterentwicklung, Anpassung und Optimierung des Frontends mit TypeScript

Wir bieten

- Ruhige und intensive Einarbeitung in positiver Arbeitsatmosphäre
- Aktuellste Hardware

im ASP.NET MVC Umfeld, sowie des Backends mit C#, .NET 8 / demnächst .NET 10.

Dein Profil

- Erfolgreiches Hoch- oder Fachhochschulstudium Informatik o.ä., Fachinformatiker
- Du hast sehr gute Kenntnisse in HTML, CSS und TypeScript sowie im Bereich CSS-Präprozessoren (LESS, SASS, SCSS)
- Du hast Erfahrung im ASP.NET MVC Umfeld
- Du bringst mehrjährige Erfahrung in C# .NET mit
- Bereitschaft ins Büro nach Bremen zu kommen (60 % der Arbeitszeit)
- Sehr gute Deutsch- und gute Englisch-Kenntnisse (internationales Entwicklerteam) in Wort und Schrift
- Nice to have: Du kennst Web-APIs, Unit Tests, SQL und DevExtreme

- Modernes Arbeitszeiterfassungssystem
- Gleitzeit, Freitags bis 13 Uhr
- Homeoffice (40% der Arbeitszeit)
- Sehr gute Anbindung unseres Office in der Airport City, viele Möglichkeiten die Mittagspause zu verbringen
- Ein tolles Team, das sich regelmäßig austauscht und sich gegenseitig unterstützt
- Wir arbeiten nach Scrum mit 3-wöchigen Sprint-Meetings und Daily Stand-Ups
- Fitnessstudiozulage (Hansefit), Job-Rad und regelmäßige Firmenevents

Challenge accepted?
Wir freuen uns auf deine Bewerbung, in der wir bereits deine Persönlichkeit, deinen Ansporn und deine Talente kennenlernen können.

Jetzt Bewerben

Kontakt

Kerrin Wührmann
+49(0)421514560

HSD Händschke Software & Datentechnik GmbH
Hanna-Kunath-Str. 4
28199 Bremen
www.haendschke.de